富士川･活断層の路地協コース図

旧東海道への階段

富士川の渡跡

旧東海道

折れ曲がりながら登る路地

旧小休本陣(常盤家)

旧岩淵宿鍵の手

常盤家前旧東海道富士を望む

一里塚

ドンツキからの眺望

稲葉家

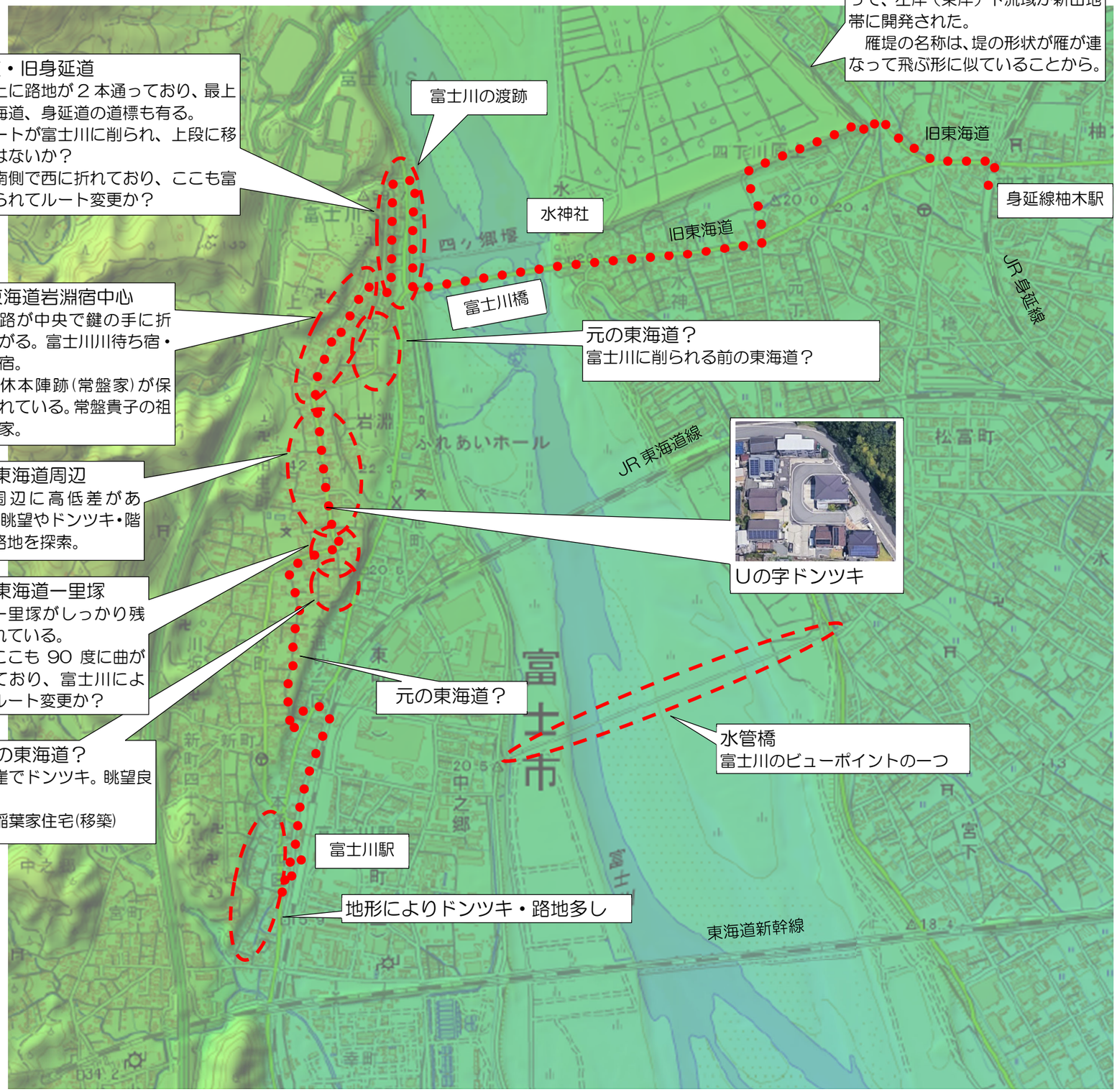

旧東海道・旧身延道
　ひな壇上に路地が２本通っており、最上段が旧東海道、身延道の道標も有る。
下段のルートが富士川に削られ、上段に移ったのではないか？
東海道は南側で西に折れており、ここも富士川に削られてルート変更か？

雁堤(カリガネヅツミ)
　江戸時代初期に雁堤の築堤によって、左岸（東岸）下流域が新田地帯に開発された。
　雁堤の名称は、堤の形状が雁が連なって飛ぶ形に似ていることから。

旧東海道岩淵宿中心
　道路が中央で鍵の手に折れ曲がる。富士川川待ち宿・間の宿。
　小休本陣跡(常盤家)が保存されている。常盤貴子の祖母の家。

元の東海道？
富士川に削られる前の東海道？

旧東海道周辺
　周辺に高低差があり、眺望やドンツキ・階段路地を探索。

Uの字ドンツキ

旧東海道一里塚
　一里塚がしっかり残されている。
　ここも 90 度に曲がっており、富士川によるルート変更か？

元の東海道？

元の東海道？
　崖でドンツキ。眺望良し。
　稲葉家住宅(移築)

地形によりドンツキ・路地多し